



东北财经大学

DONGBEI UNIVERSITY OF FINANCE & ECONOMICS

第八届香樟经济学年会 (2022)

会议手册

主办单位：香樟经济学术平台、东北财经大学经济学院

协办单位：东北财经大学高等经济研究院

中国·大连

2022年4月23—24日

目录

CONTENTS

会议简介	01
香樟经济学术平台简介	02
东北财经大学经济学院简介	03
总体日程	05
详细日程	06

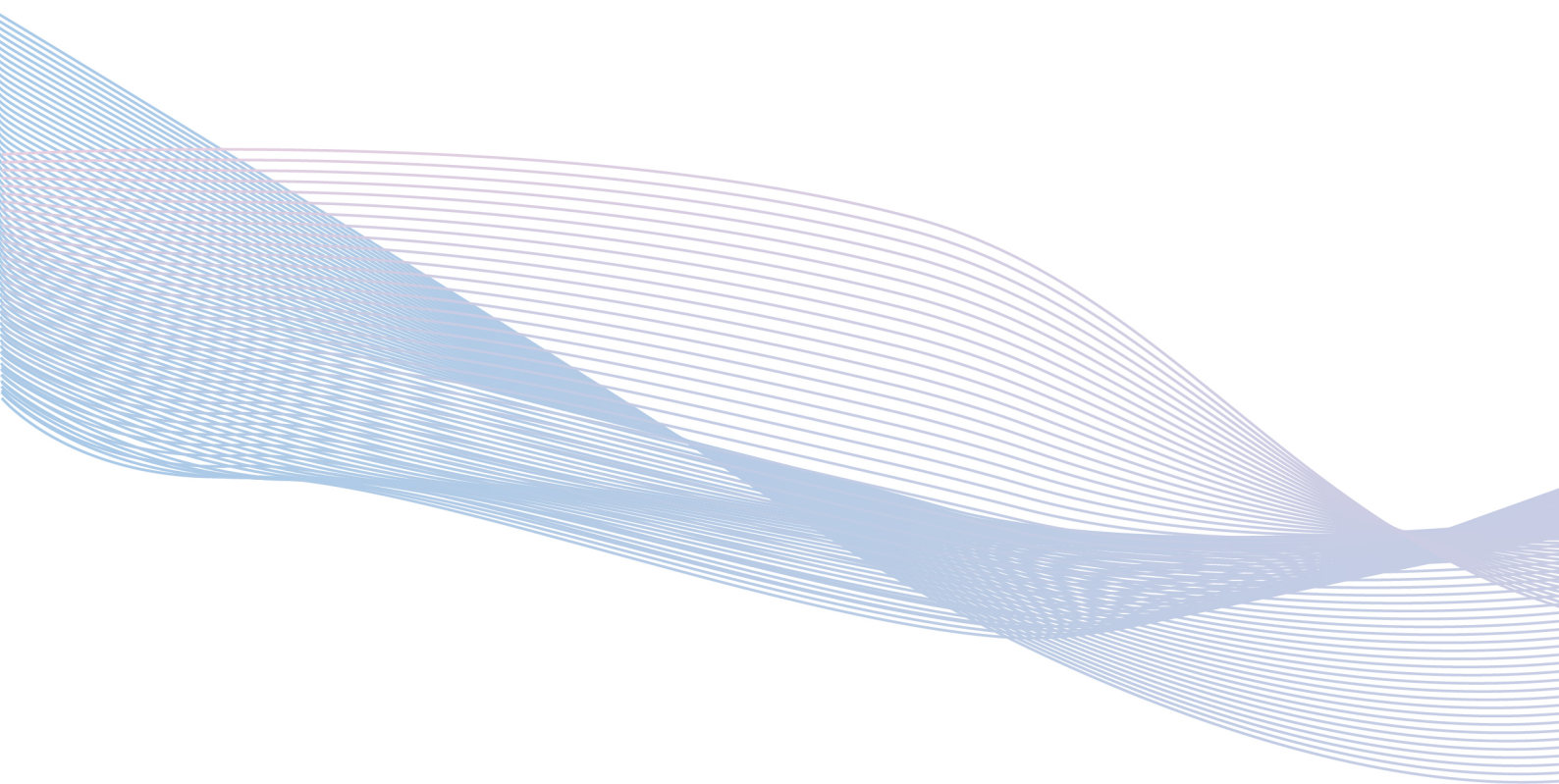

会议简介

（一）会议背景

香樟经济学论坛（CEC）由来自中国社会科学院、北京大学、清华大学、哈佛大学、多伦多大学、上海财经大学、江西财经大学等国内外高校和科研机构的青年学者发起。论坛秉承“低调”“简朴”的学术风格，主要召集选题精致、故事新颖、论证严谨的高水平学术论文，旨在为国内外经济学者提供高水平、专业化的学术交流平台，提升我国经济学研究水平。

自2014年香樟经济学论坛发起以来，分别在江西财经大学、南京财经大学、昆明理工大学、暨南大学、对外经济贸易大学和中山大学成功举办。第八届香樟经济学年会于2022年4月23—24日在东北财经大学举办。受疫情影响，本届年会采用线上形式举办。

（二）会议主题

新发展格局下实现经济高质量增长

（三）会议形式

腾讯会议平台

（四）联系人

张晓云，18513378699

张同斌，13610856364

李兆丹，13898632139

（五）注意事项

1.请参会代表和学界同仁参照会议日程安排准时参加各项学术活动。会议动态请关注香樟经济学术圈微信公众号（camphor2014）通知。

2.我们期待关心会议议题的学界同仁参与会议，由于线上会议的特殊性，为保证会议顺利进行，请与会者遵守如下会议规范：

（1）请在会议开始前15分钟进入会议室等候区，将个人昵称改为“姓名-工作单位”格式，方便主持人识别和通过。

（2）全体与会人员自觉关闭摄像头与话筒，会议主持人根据会议议程控制好发言顺序和发言时间。

（3）为保障知识产权，请与会者自觉遵守学术规范，在整个会议过程中不截屏、不录像。未经报告人许可不得以任何形式将报告论文的研究结果（包括但不限于图表、理论模型推导、计量模型、实证结果、实验结果等）向外界传播，如发现侵权和复制论文行为，香樟经济学术圈将违者必究，并将在香樟经济学术圈微信公众号公开。

（4）线上讨论严格遵守国家宣传和意识形态纪律，禁止讨论意识形态和敏感性话题。某些涉及现实问题的讨论，主持人要把握好时间和尺度，杜绝漫无目的的讨论。

香樟经济学术平台简介

香樟经济学术平台最早搭建于2008年5月，2014年来自中国社会科学院、上海财经大学、华中科技大学等高校的青年学者在江西财经大学举办了首届香樟经济学论坛。“香樟”名字来自于“襟三江而带五湖”的历史文化名城——南昌市的市树，受到南昌一位毕业大学生帖子的启发。帖子中写到：“我在南昌读的书，的确南昌有很多香樟树，路的两旁，只要有种树，那基本上都是香樟树，那边的香樟树就像北方的杨树一样普遍，特别是学校里，有好多好多，树都很老了。现在毕业了离开南昌了，还真怀念那些香樟树。”香樟树枝叶茂密，树冠广展，气势雄伟。“香樟”正寓意着青年经济学者结识四海才俊，成果丰硕，并能够在经济研究领域有所建树。

香樟经济学术平台成立以来，以“分享”“低调”“创新”的方式来促进中国经济学学术交流，形成了香樟经济学年会、香樟经济学英文论坛、香樟经济学城市Seminar、香樟金融学论坛、香樟宏观经济学论坛、香樟财政学论坛等经济学学术会议形式。其中，香樟经济学城市Seminar最为活跃，目前已经在北京、上海、广州、武汉、成都等城市定期举办Seminar学术活动，促进了各地经济学交流和发展。

香樟经济学术平台，依托“香樟经济学术圈”公众号，目前公众号关注人数达到15.2万经济学人，已经推送了2457篇经典文献，形成了一个丰富的高质量经济学论文库，对经济学术理论和思想在中国乃至世界华人圈传播发挥了重要作用。此外，在香樟经济学术圈公众号推文的青年学生和学者，部分已经成为中国经济学研究的骨干力量。

香樟经济学术平台还积极促进中国经济学教育水平提高。2018年，香樟经济学术平台与中国社会科学院大学合作，公益举办香樟青苗计划培训本硕博生。一批来自中国社会科学院、北京大学、清华大学、中国人民大学、中国社会科学院大学等国内著名科研机构和高校中青年学者，以及来自斯坦福大学、麻省理工大学、耶鲁大学等国外著名高校的学者利用暑期向学生讲授经济学研究专题、中国经济研究、计量经济学方法等经济学知识。一些香樟青苗学生已经申请到耶鲁大学、芝加哥大学、斯坦福大学、加州大学、康奈尔大学、北京大学、清华大学等国内外名校攻读硕博生。2021年暑期开始，香樟经济学术平台又开始与位于红色基地的嘉兴学院合作，举办香樟西部计划，面向西部经济学教育资源匮乏的学生进行公益性经济学学术培训。

东北财经大学经济学院简介



东北财经大学经济学院成立于1997年9月12日，其前身是东北财经大学经济系。2002年8月，改建成立经济学院。2015年5月，学校进行学科重组，原数学与数量经济学院的数量经济学科调整至经济学院，成立新经济学院。

经济学院始终秉承“经邦济世，学本求真”的院训，经过几代人的不断努力，薪火相传，如今已经形成了一支理论基础扎实、结构合理、视野开阔、锐意进取的学术梯队。学院现有教师56人，其中12人为博士生导师，21人具有教授职称，16人具有副教授职称。教师队伍中，有享受国务院政府特殊津贴的专家4人，国家万人计划领军人才1人，国务院学科评议组成员1人，全国模范教师1人，财政部学科带头人3人，辽宁省教学名师1人，辽宁省特聘教授4人。

经过二十余年的建设与发展，学院现已构建成以具有创新精神和实践能力为培养导向和特色的完整的本科、硕士及博士人才培养体系。拥有产业经济学、数量经济学、劳动经济学、西方经济学、经济思想史、经济史、以及人口、资源与环境经济学等七个专业的博士、硕士学位授予权以及经济学学士学位授予权。其中，产业经济学为学校的三个国家重点学科之一，数量经济学为国家重点（培育）学科。经济学院是理论经济学和应用经济学两个辽宁省高等学校一流学科的主要建设单位，为应用经济学在全国第四轮学科评估中获评为A（全国前2%~5%）做出重要贡献。

学院坚持“以教学为中心，以科研为先导”的办学方针，不断推进人才培养模式改革，着力加强科研创新能力建设。“计量经济学”被评为国家级精品课程及精品资源共享课程，经济计量分析类课程教学团队被评为国家优秀教学团队，多位教师指导学生参加“美国大学生数学建模竞赛”并获奖，多项国

家级或省级教学成果获奖，多位教师被国家、省、市及学校授予“教学名师”称号。设立的经济计量分析与预测研究中心和劳动就业与人力资本开发研究中心获批辽宁省人文社会科学重点研究基地。近5年来，学院承担国家社会科学基金、国家自然科学基金等科研项目100余项（其中，国家社会科学基金重大项目4项、重点项目2项）；在《经济研究》《管理世界》等国内外学术期刊发表论文500余篇，出版高水平学术著作和译著40余部，获教育部高等学校科学研究优秀成果奖、辽宁省哲学社会科学学术成果奖等部、省和市级各类科研奖励90余项。

学院注重与国内外大学进行学术交流，已与美国、加拿大、英国等国家的高水平大学建立了密切的学术合作关系。聘请新加坡管理大学余俊教授为长江学者讲座教授，聘请美国普林斯顿大学邹至庄教授以及两位诺贝尔经济学奖得主美国哈佛大学埃里克·马斯金教授、美国纽约大学罗伯特·恩格尔教授为名誉教授，聘请美国南加州大学萧政教授、加州大学河滨分校阿曼·乌拉教授、华盛顿大学范延琴教授、堪萨斯大学蔡宗武教授为特聘教授或客座教授。学院常年举办国际和全国性高水平学术会议，包括经济计量分析与预测国际学术会议、增长和发展研讨会、全国数量经济学博士生论坛等，营造了良好的学术氛围。

基于学术研究的支持，学院专业一直秉承高精尖的建设理念，培养经济学基本功扎实、知识结构合理、理论与实践应用能力相结合的优秀人才。2020年，以经济学院、高等经济研究院等为牵头建设单位申报的教育部基础学科拔尖学生培养计划2.0基地“经济学拔尖学生培养基地”获批。截至2021年12月，累计为社会培养经济学专业博士研究生227人，硕士研究生1422人，本科生839人。

东北财经大学经济学院始终致力于建设一流经济学科和一流经济学院，在学校学科引领战略的指引下，坚持“引育用相结合、老中青全覆盖、各岗位人才全面发展”的人才工作方针，常年招聘高水平人才，包含星海讲席教授、星海特聘教授、星海青年学者、优秀博士等。学校为引进人才提供了高额的薪酬待遇，辽宁省、大连市也制定了有关引进高水平人才的相应待遇政策，我们诚挚欢迎知名专家和青年才俊到我院工作，共同为我国经济学科的发展贡献力量。

人才招聘信息请关注东北财经大学人事处网站：<http://rsc.dufe.edu.cn/>。



总体日程

日期	时间	日程安排	腾讯会议号
4月23日 (周六)	08:00~08:25	论坛开幕式	420-500-190
	08:30~11:40	平行分论坛A1	370-924-756
		平行分论坛B1	846-478-468
		平行分论坛C1	433-962-458
		平行分论坛D1	923-467-089
		平行分论坛E1	477-989-063
		平行分论坛F1	593-881-501
		平行分论坛G1	692-971-506
	11:40~14:00	午餐和休息	
	14:00~17:10	平行分论坛A2	463-441-633
		平行分论坛B2	205-773-566
		平行分论坛C2	660-218-560
		平行分论坛D2	332-289-165
平行分论坛E2		213-267-561	
平行分论坛F2		890-645-273	
4月24日 (周日)	08:30~11:40	平行分论坛A3	167-176-527
		平行分论坛B3	143-515-672
		平行分论坛C3	578-191-577
		平行分论坛D3	411-113-625
		平行分论坛E3	762-122-477
		平行分论坛F3	217-624-346

详细日程

注：每篇论文45分钟（含报告时间和评论时间）；加*的作者为论文报告人。

第一阶段：2022年4月23日（周六）上午

开幕式 时间：4月23日08:00~08:25 腾讯会议号：420-500-190			
主持人：陈磊（东北财经大学）			
内容	演讲人	工作单位	
主办方致欢迎词	齐鹰飞 副校长	东北财经大学	
香樟主要发起人致辞	郑世林 研究员	中国社会科学院数量经济与技术经济研究所	
年会轮值主席致辞	逯建 教授	西南财经大学国际商学院	
香樟奖颁奖	公开评选流程	江飞涛 室主任	中国社会科学院工业经济研究所
	公布获奖名单	李芳芳 院长	工信部华信研究院
下届主办方致辞	刘守英 院长	中国人民大学经济学院	
平行分论坛A1 时间：4月23日08:30~11:40 腾讯会议号：370-924-756			
主持人：逯建（西南财经大学）			
作者	作者单位	报告题目	评论人
逯建*、杜琬瞳、王佳、张艳	西南财经大学、中央财经大学	国地税合并如何影响企业注册活力？	曾艺
冯晨、周小昶、曾艺*	上海财经大学	隐匿财富：集团网络内的利润转移与避税规模	逯建
休息（10:00~10:10）			
吕炜、李秀华*、王伟同	东北财经大学	代记行业规范与小微企业纳税遵从——来自代理记账行业协会成立的证据	罗宇
罗宇*、张明昂、林高怡	中央财经大学、广东外语外贸大学	税收征管与企业排污：基于重点税源企业的断点回归证据	李秀华
平行分论坛B1 时间：4月23日08:30~11:40 腾讯会议号：846-478-468			
主持人：戴美虹（东北财经大学）			
作者	作者单位	报告题目	评论人
郑世林*、卢欣一	中国社会科学院	规划治国与中国企业创新——来自国家科技中长期规划的自然实验	李鑫
余典范、王超、李鑫*	上海财经大学	竞争性采购能否促进企业创新？——来自上市公司的证据	郑世林



休息 (10:00~10:10)

孟宁、乔子萸*、杜浩锋	南京大学、北京大学	进口竞争与本土企业创新——来自对外反倾销调查的证据	陈志远
陈志远*	中国人民大学	Finance and TFP Dynamics: The Role of R&D Investment	乔子萸

平行分论坛C1 时间：4月23日08:30~11:40 腾讯会议号：433-962-458

主持人：倪红福（中国社会科学院）

作者	作者单位	报告题目	评论人
慕勇、王冬彧*	东北大学	Has the Belt and Road Initiative enhanced the confidence in economic development of the host countries?	余家林
余家林*、陶然	中国人民大学	经济刺激计划与实体企业地产化	王冬彧

休息 (10:00~10:10)

董梓梅*、李宏	天津财经大学	城市低碳治理对企业出口国内附加值率的影响	马晓丽
史本叶、马晓丽*	吉林大学	国内价值链网络的结构特征及影响因素分析	董梓梅

平行分论坛D1 时间：4月23日08:30~11:40 腾讯会议号：923-467-089

主持人：彭战（《数量经济技术经济研究》编辑部）

作者	作者单位	报告题目	评论人
刘金东、初虹*、李启航	山东财经大学	基础设施建设的资本化与均等化难题：“新基建”何以破解？——来自国家智慧城市试点的证据	唐跃桓
唐跃桓*、杨其静、覃睿	中国人民大学、南开大学	亲力亲为还是营造环境：大数据、政府数字化转型与经济增长——来自设立城市大数据局的证据	初虹

休息 (10:00~10:10)

程文银、欧阳鑫*、王祎睿	清华大学、北京大学	智慧城市、数字技术与共同富裕	刘子杰
熊励、刘子杰*	上海大学	政府数字化转型能否推动城市经济高质量发展？——来自电子政务公共服务平台建设的经验证据	欧阳鑫



平行分论坛E1 时间：4月23日08:30~11:40 腾讯会议号：477-989-063

主持人：吴要武（中国社会科学院）

作者	作者单位	报告题目	评论人
刘生龙*、李萌	清华大学	交通改善对农村居民外出务工的异质性影响	刘珺蓓
周泳宏、刘珺蓓*	暨南大学	贫富差距歧视会降低主观幸福感吗？——来自CFPS的证据	刘生龙
休息（10:00~10:10）			
郭晴*、曾湘泉	中国人民大学	老龄化、数字经济与农民工就业转型	蒋鹏程
蒋鹏程*、侯燕、李坤其	上海财经大学、江苏大学	Green Credit Policy and Labor Market: Evidence from China	郭晴

平行分论坛F1 时间：4月23日08:30~11:40 腾讯会议号：593-881-501

主持人：张友国（中国社会科学院）

作者	作者单位	报告题目	评论人
姜磊、沈振宇*	南开大学	“穹顶之下”的扭曲：空气污染、政府干预与企业退出	郭跃华
谌仁俊、郭跃华*、左绿吟、徐烨	华中师范大学、厦门大学	地方环境规制与企业绿色低碳转型——基于城市政府工作报告环保词频的研究	沈振宇
休息（10:00~10:10）			
王维国、付嘉为*	东北财经大学	助力“双碳”目标：异质性环境规制政策与区域碳减排	叶芸
华岳、叶芸*、韩超	湖南大学、东北财经大学	绿色区位导向性政策与碳减排：来自国家生态工业示范园区的证据	付嘉为

平行分论坛G1 时间：4月23日08:30~11:40 腾讯会议号：692-971-506

主持人：张同斌（东北财经大学）

作者	作者单位	报告题目	评论人
卢昱霏、吴锴*	中央财经大学	Corporate Liquidity Effect of Performance Commitment in Acquisitions	闫续文
李春涛、闫续文*、宋敏、张璇	中南财经政法大学、武汉大学	诉讼威慑与企业估值：康美药业集体诉讼的事件研究证据	吴锴
休息（10:00~10:10）			
王瑶*、冯晓晴、侯德帅	中国石油大学（北京）、首都经济贸易大学	混合所有制改革与国有企业国际化战略	张浩

张浩*、谭雯倩	广东外语外贸大学	境外投资者持股影响控股股东股权质押行为吗？	王瑶
---------	----------	-----------------------	----

第二阶段：2022年4月23日（周六）下午

平行分论坛A2 时间：4月23日14:00~17:10 腾讯会议号：463-441-633

主持人：焦云霞（《数量经济技术经济研究》编辑部）

作者	作者单位	报告题目	评论人
林建浩、谢佳松* 罗挺威	中山大学	Political Incentive behind Data Manipulation: Evidence from the Dynamic Place-based Policies in China	朱志凯
朱志凯*、万海远	北京师范大学	公积金降成本、企业红利分享与实体经济发展	谢佳松

休息（15:30~15:40）

刘毓芸*、韦敏仪、严翠欣	中山大学	从包容性文化到包容性制度——来自营商环境地区差异的证据	顾恒
武文杰、顾恒*、翟婧彤	暨南大学	公共服务、城市创新创业水平和经济高质量发展	刘毓芸

平行分论坛B2 时间：4月23日14:00~17:10 腾讯会议号：205-773-566

主持人：何晓波（上海对外经贸大学）

作者	作者单位	报告题目	评论人
李东旭、陈熠辉*、李婷	厦门大学、湖南大学、中国人民大学	跨越“低生育率陷阱”：金融发展会提升地区人口出生率吗？——来自于银行竞争的经验证据	张寓
石雪竹、沓钰淇、张寓*	对外经济贸易大学、北京大学	Housing wealth, fertility and sex selection: evidence from China's booming housing market	陈熠辉

休息（15:30~15:40）

陈华帅、陈思杰*、湛泳	湘潭大学	“促消费”与“增负担”：基于孩子参加辅导班对家庭消费的影响探究	王岳龙
王岳龙*、蔡玉龙、唐宇晨	江西财经大学、北京师范大学	房价升值预期、财富幻觉与家庭消费——基于《国六条》的证据	陈思杰

平行分论坛C2 时间：4月23日14:00~17:10 腾讯会议号：660-218-560

主持人：梁平汉（中山大学）

作者	作者单位	报告题目	评论人
吴一平、陈家和、李鹏飞*	上海财经大学	自动化技术应用与企业人力资本结构：基于供应链视角的研究	荔迪
李江一、荔迪*	四川大学	移动社交网络的知识溢出效应：信息红利还是数字鸿沟	李鹏飞
休息（15:30~15:40）			
尹志超、郭润东*	首都经济贸易大学	移动支付能否促进家庭旅游消费？——基于CHFS数据的微观分析	王一平
黄炜、曾鑫、武翰涛、王一平*	埃默里大学（美国）、江西财经大学、中国人民大学	互联网接入如何改善农户经济状况？——来自中国农村住户追踪调查的证据	郭润东

平行分论坛D2 时间：4月23日14:00~17:10 腾讯会议号：332-289-165

主持人：余泳泽（南京财经大学）

作者	作者单位	报告题目	评论人
卢文益、刘嘉仪*、陈思翰、常成	中国人民大学	行善有余庆？晚清民间慈善组织如何影响当代商业借贷决策	马秋岑
马秋岑*、丁从明	重庆大学	社会信任与企业规模——基于微观数据的实证研究	刘嘉仪
休息（15:30~15:40）			
钞小静、沈路*、廉园梅	西北大学	产业关联溢出视角下人工智能技术对中国制造业就业的影响	徐齐利
徐齐利*	江西财经大学	营商环境与产能过剩	沈路

平行分论坛E2 时间：4月23日14:00~17:10 腾讯会议号：213-267-561

主持人：郭峰（上海财经大学）

作者	作者单位	报告题目	评论人
蓝嘉俊*、柳一涵	华侨大学	数字普惠金融、公平感知与社会信任——基于双重差分法的实证分析	孙康
王康、孙康*	北京工商大学	数字技术能破解创新型中小微企业融资困境吗？——基于企业创新的视角	蓝嘉俊
休息（15:30~15:40）			
王宝顺*、谢立成	中南财经政法大学	数字赋能的代价：数字经济与增值税横向分配失衡	王琬婷



王琬婷*、张家才	西南财经大学、上海财经大学	数字化转型赋能企业高质量发展——基于内部控制视角的实证分析	王宝顺
----------	---------------	-------------------------------	-----

平行分论坛F2 时间：4月23日14:00~17:10 腾讯会议号：890-645-273

主持人：张晓云（东北财经大学）

作者	作者单位	报告题目	评论人
张晓云*、刘贵春	东北财经大学、中山大学	高校扩招与大学生认知能力提升：培育还是筛选？	倪晨旭
付明卫、倪晨旭*、王文斌	中国社会科学院、中国社科院大学	父母外出、心理失衡与留守儿童学习成绩	张晓云
休息（15:30~15:40）			
高跃光*、冯晨、刘安卓	西南财经大学、上海财经大学	资源倾斜还是无暇他顾：教师行政兼职会影响学生成绩吗？——来自随机分班的证据	谢刚
谢刚*、张磊	上海交通大学	Moving to Opportunity? The Long-Run Impact of School Closure on Children	高跃光

第三阶段：2022年4月24日（周日）上午

平行分论坛A3 时间：4月24日08:30~11:40 腾讯会议号：167-176-527

主持人：宋志刚（《世界经济》编辑部）

作者	作者单位	报告题目	评论人
方明月*、林佳妮、聂辉华	中国农业大学、中国人民大学	数字化转型是否促进了企业内共同富裕？——来自中国A股上市公司的证据	冯帅
林光彬、冯帅*	中央财经大学	中国共同富裕水平测度与动态演变特征研究	方明月
休息（10:00~10:10）			
贾男、王赫*	四川大学	“脱贫不脱政策”降低了脱贫农户返贫风险吗？	胡植尧
屈小博、胡植尧*	中国社会科学院、中国社科院大学	户籍门槛、流动人口工资与共同富裕	王赫



平行分论坛B3 时间：4月24日08:30~11:40 腾讯会议号：143-515-672

主持人：李丁（西南财经大学）

作者	作者单位	报告题目	评论人
宋德勇、陈梁*、陈姚	华中科技大学	排污权交易制度如何提升企业能源利用效率：内部激励还是外部压力？	仪晓青
廖予熙*、仪晓青	中国人民大学	市场型碳排放环境政策如何影响企业绩效？——来自中国碳交易市场的经验证据	陈梁
休息（10:00~10:10）			
姚东旻、韦天宇*、彭卓然、王璐瑶	中央财经大学	地方政府债务融资能否降低城市环境污染——基于环保遵从视角的“城投债”经验证据	张静堃
何凡、张静堃*、范子英	华中科技大学、上海财经大学	公众参与的减排效应：来自环保热线开通的证据	韦天宇

平行分论坛C3 时间：4月24日08:30~11:40 腾讯会议号：578-191-577

主持人：熊海芳（东北财经大学）

作者	作者单位	报告题目	评论人
张莉、朱光顺*、魏宁	中山大学、中国人民大学	Does Information Sharing Affect Loan-to-value? Evidence from China's Land Mortgage Market	李子若
谭小芬、李子若*、卢冰	中央财经大学、北京师范大学	虚假贸易下的套息交易与跨境资本流动	朱光顺
休息（10:00~10:10）			
罗党论、江梓赫、庄炘璇*	中山大学	基金抱团与股价同步性——信息效率还是噪音交易？	杨高飞
熊海芳、杨高飞*、王志强	东北财经大学	主动创新专注度、有限关注与基金业绩	庄炘璇

平行分论坛D3 时间：4月24日08:30~11:40 腾讯会议号：411-113-625

主持人：韩超（东北财经大学）

作者	作者单位	报告题目	评论人
刘涛*、徐少锋、刘凤良	中国人民大学	On the Role of Automation in an Epidemic	余沫乐
闫雪凌、余沫乐*、张雪原	四川大学、复旦大学、成都信息工程大学	“人机和谐”还是“人机冲突”？技术进步和劳动关系的实证研究	刘涛



休息 (10:00~10:10)

邓卫广、蒋盛君*	湖南大学、武汉大学	Knowledge Sharing in Virtual Communities among Peers	叶文旭
孔东民、刘宸昊、叶文旭*	华中科技大学、北京大学	Randomized Inspection of Regulator and Firm's Government Subsidies: A Natural Experiment in China	蒋盛君

平行分论坛E3 时间: 4月24日08:30~11:40 腾讯会议号: 762-122-477

主持人: 陈海山 (东北财经大学)

作者	作者单位	报告题目	评论人
毛宁*、孙伟增、杨运杰、刘哲	中央财经大学	交通基础设施建设与企业数字化转型——以中国高速铁路为例的实证研究	谢泽宇
杨冕、谢泽宇*、杨福霞	武汉大学、华中农业大学	省界毗邻地区绿色发展困境的突围之路: 来自革命老区振兴的启示	毛宁

休息 (10:00~10:10)

员彦文*	暨南大学	交通网络布局与城市长期经济发展——来自历史铁路的经验证据	李旭超
李旭超*、卢洁宜、宋敏	武汉大学	中国特色交通基础设施建设: 高铁、双向知识溢出与区域协调发展	员彦文

平行分论坛F3 时间: 4月24日08:30~11:40 腾讯会议号: 217-624-346

主持人: 周闯 (东北财经大学)

作者	作者单位	报告题目	评论人
李兵、晏正伟*	中山大学、湘潭大学	宗教信仰与个人捐赠行为: 来自佛教的经验证据	刘文
许志成、刘文*	河南大学	Dialects, Social Interaction, and Immigrant Crimes: Evidence from over 6 Million Criminal Convictions in China	晏正伟

休息 (10:00~10:10)

孙守纪、王坤宇、张寓*	对外经济贸易大学、国家发改委经济体制与管理研究所	失业保险道德风险效应的行为经济学解释——基于参照点依赖偏好的视角	曹诗韵
来特、谢静、曹诗韵*、张浩	广东外语外贸大学	Digital Financial Inclusion and Illegal Fundraising in China	石雪竹